acadigia

NEWSLETTER I | novembro 2022

Compêndio de técnicas otimizadas de Ensino híbrido: 12 ferramentas essenciais

A primeira newsletter do projeto ACADIGIA é sobre o **IO1: Compêndio de técnicas otimizadas de ensino híbrido**. Este resultado pretende investigar e apresentar materiais úteis, que permitam a otimização do ensino híbrido nas instituições de ensino superior e politécnicos.

12 das ferramentas digitais essenciais:

O consórcio do projeto ACADIGIA analisou e verificou o nível de eficiência e qualidade de um conjunto de ferramentas digitais gratuitas, que podem ser implementadas no ensino híbrido em diferentes áreas. Em conjunto, o consórcio destacou as melhores 12 ferramentas, e preparou um conjunto de vídeos tutoriais e um guia teórico.

Como aceder às ferramentas digitais essenciais a serem utilizadas no âmbito do Ensino Híbrido.

1º PASSO: Visite o site do projeto ACADIGIA e escolha uma das seguintes ferramentas:

www.acadigia.eu/resultados

- Blackboard
- Google Classroom
- Jupyter Notebook
- Kahoot
- Kaltura
- Microsoft Forms
- Microsoft Teams
- Microsoft Whiteboard
- Moodle
- Skype
- WebEx
- Zoom

2º PASSO: Visite site official da ferramenta e utilize os guias de utilização disponíveis.

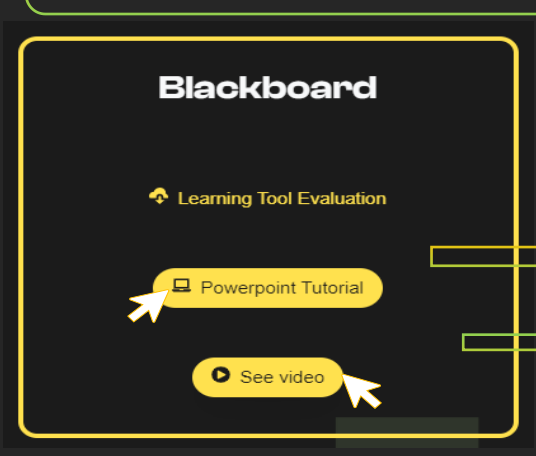

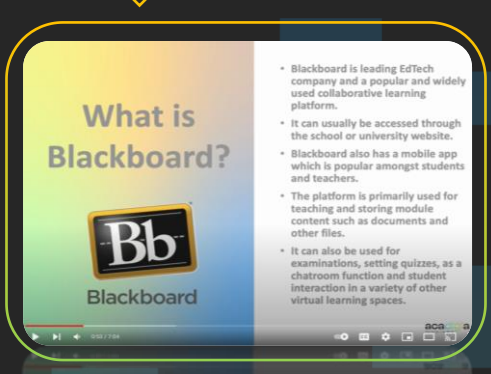

O que encontrará nos tutoriais?

1.Inromações sobre a ferramenta

2.Como testar a ferramenta

3.Funcionalidade de suporte ao Ensino Híbrido.

4. Apoio no acesso às ferramentas digitais.

5. Supporte ao ensino e aprendizagem

6.Suporte na avaliação.

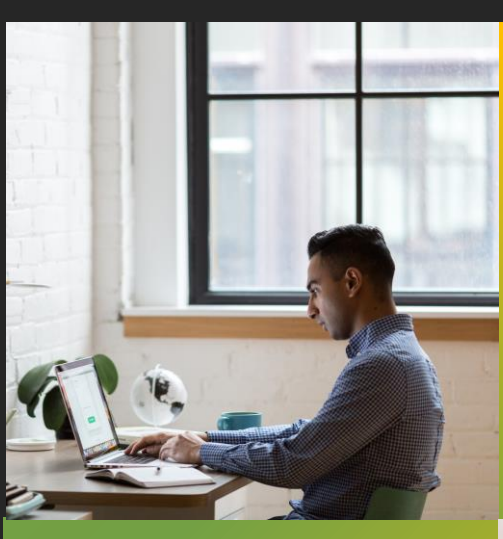

Fique atento...

A próxima newsletter do projeto ACADIGIA irá apresentar o mais recente resultado do projeto: IO2 - **Fomação de mentores.**

Redes sociais do projeto ACADIGIA:

Website: https://acadigia.eu/
Facebook: @acadigia
Linkedin: @acadigia

acadigia
Puts the digital in academia

Co-funded by the Erasmus+ Programme of the European Union

This project has been funded with support from the European Commission.
This communication reflects the views only of the author, and the Commission cannot be held responsible for any use which may be made of the information contained therein.

If you no longer wish to receive these communications, you may unsubscribe at any time by replying to the sender of this e-mail.

©2021 ACADIGIA